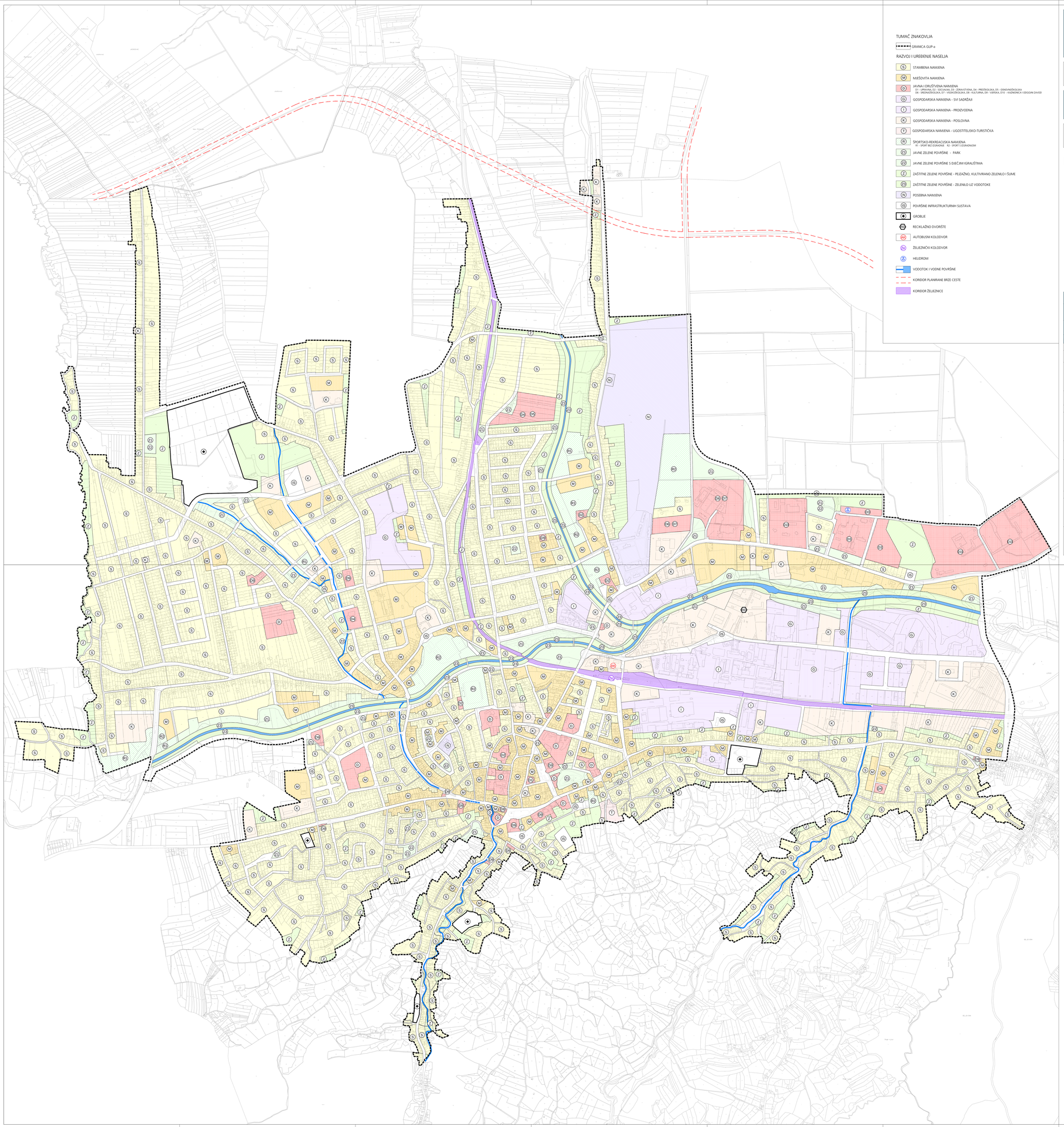

TUMAČ ZNAKOVLJA

GRANICA GUP-a

RAZVOJ I UREĐENJE NASELJA

- (S) STAMBENA NAMJENA
- (M) MIŠOVITA NAMJENA
- (D) JAVNA I DRUŠTVENA NAMJENA
  D1 - UPRAVNA, D2 - SOCIJALNA, D3 - ZDRAVSTVENA, D4 - PREDŠKOLSKA, D5 - OSNOVNOŠKOLSKA
  D6 - SREDNJOŠKOLSKA, D7 - VISOKOŠKOLSKA, D8 - KULTURNA, D9 - VJERSKA, D10 - KAZNIONICA I ODGOJNI ZAVOD
- (G) GOSPODARSKA NAMJENA - SVI SADRŽAJI
- (I) GOSPODARSKA NAMJENA - PROIZVODNA
- (K) GOSPODARSKA NAMJENA - POSLOVNA
- (T) GOSPODARSKA NAMJENA - UGOSTITELJSKO-TURISTIČKA
- (R) ŠPORTSKO-REKREACIJSKA NAMJENA
  R1 - SPORT BEZ IZGRADNJE , R2 - SPORT S IZGRADNJOM
- (Z1) JAVNE ZELENE POVRŠINE - PARK
- (Z2) JAVNE ZELENE POVRŠINE S DJEČJIM IGRALIŠTIMA
- (Z) ZAŠTITNE ZELENE POVRŠINE - PEJZAŽNO, KULTIVIRANO ZELENILO I ŠUME
- (Z3) ZAŠTITNE ZELENE POVRŠINE - ZELENILO UZ VODOTOKE
- (N) POSEBNA NAMJENA
- (IS) POVRŠINE INFRASTRUKTURNIH SUSTAVA
- GROBLJE
- (RD) RECIKLAŽNO DVORIŠTE
- (AK) AUTOBUSNI KOLODVOR
- (ŽK) ŽELJEZNIČKI KOLODVOR
- HELIDROM
- VODOTOK I VODNE POVRŠINE
- KORIDOR PLANIRANE BRZE CESTE
- KORIDOR ŽELJEZNICE

VI. IZMJENE I DOPUNE GENERALNOG URBANISTIČKOG PLANA GRADA POŽEGE

Nositelj izrade prostornog plana:
GRAD POŽEGA
UPRAVNI ODJEL ZA KOMUNALNE DJELATNOSTI I GOSPODARENJE

Stručni izrađivač prostornog plana:
ZAVOD ZA URBANIZAM I IZGRADNJU d.d.
Drežnik Ivanićeve Poreje Sajeve 12, 31 000 Osijek, Hrvatska
tel: 031 225 200 mail: zavod@zuis.hr OIB: 66736059461

1.1.A NAMJENA I KORIŠTENJE PROSTORA

0 100m 200m 300m 400m 500m

Županija: POŽEŠKO - SLAVONSKA ŽUPANIJA	
Grad: POŽEGA	
Naziv prostornog plana: VI. IZMJENE I DOPUNE GENERALNOG URBANISTIČKOG PLANA GRADA POŽEGE PRIJEDLOG	
Naziv kartografskog prikaza: NAMJENA I KORIŠTENJE PROSTORA	
Broj kartografskog prikaza: 1.1.A	Mjerilo kartografskog prikaza: 1 : 5 000
Službene novine Grada Požege br. 13/23	
Javna rasprava (datum objave):	Javni uvid održan: od: do:
Pečat tijela odgovornog za provođenje javne rasprave:	Odgovorna osoba za provođenje javne rasprave: (ime, prezime i potpis)
Mišljenje na plan prema članku 107. Zakona o prostornom uređenju (NN br. 153/13, 65/17, 114/18, 39/19, 98/19) :	
Broj mišljenja klasa:	urbroj: datum:
Pravna osoba koja je izradila plan: ZAVOD ZA URBANIZAM I IZGRADNJU d.d. OSIJEK	
Pečat pravne osobe koja je izradila plan:	Odgovorna osoba: STJEPAN KARIN, dipl. ing. građ. (ime, prezime i potpis)
Odgovorni voditelj izrade Nacrta prijedloga prostornog plana: DARIJA BENJA, dipl.ing.arh.	
Stručni tim u izradi plana: 1. DARIJA BENJA, dipl.ing.arh. 2. DENIS STANIĆ, dipl.ing.građ. 3. MATEI FEHER, mag.ing.aedif. 4. MARIN LUBAS, mag.ing.aedif. 5. TIHOMIR VEMENAC, mag.ing.el. 6.	Tehnička suradnja: 1. IVANKA JERČIĆ LESKUR, ing.arh. 2.
Broj plana: 27/23	
Pečat predstavničkog tijela:	Predsjednik predstavničkog tijela: (ime, prezime i potpis)
Ispravnost ovog prostornog plana s izvornikom ovjerava: (ime, prezime i potpis)	Pečat nadležnog tijela:

TUMAČ ZNAKOVLJA

GRANICA GUP-a

RAZVOJ I UREĐENJE NASELJA

- (S) STAMBENA NAMJENA
- (M) MIŠOVITA NAMJENA
- (D) JAVNA I DRUŠTVENA NAMJENA
  D1 - UPRAVNA, D2 - SOCIJALNA, D3 - ZDRAVSTVENA, D4 - PREDŠKOLSKA, D5 - OSNOVNOŠKOLSKA
  D6 - SREDNJOŠKOLSKA, D7 - VISOKOŠKOLSKA, D8 - KULTURNA, D9 - VJERSKA, D10 - KAZNIONICA I ODGOJNI ZAVOD
- (G) GOSPODARSKA NAMJENA - SVI SADRŽAJI
- (I) GOSPODARSKA NAMJENA - PROIZVODNA
- (K) GOSPODARSKA NAMJENA - POSLOVNA
- (T) GOSPODARSKA NAMJENA - UGOSTITELJSKO-TURISTIČKA
- (R) ŠPORTSKO-REKREACIJSKA NAMJENA
  R1 - SPORT BEZ IZGRADNJE , R2 - SPORT S IZGRADNJOM
- (Z1) JAVNE ZELENE POVRŠINE - PARK
- (Z2) JAVNE ZELENE POVRŠINE S DJEČJIM IGRALIŠTIMA
- (Z) ZAŠTITNE ZELENE POVRŠINE - PEJZAŽNO, KULTIVIRANO ZELENILO I ŠUME
- (Z3) ZAŠTITNE ZELENE POVRŠINE - ZELENILO UZ VODOTOKE
- (N) POSEBNA NAMJENA
- (IS) POVRŠINE INFRASTRUKTURNIH SUSTAVA
- GROBLJE
- (RD) RECIKLAŽNO DVORIŠTE
- (AK) AUTOBUSNI KOLODVOR
- (ŽK) ŽELJEZNIČKI KOLODVOR
- HELIDROM
- VODOTOK I VODNE POVRŠINE
- KORIDOR PLANIRANE BRZE CESTE
- KORIDOR ŽELJEZNICE

VI. IZMJENE I DOPUNE GENERALNOG URBANISTIČKOG PLANA GRADA POŽEGE

Nositelj izrade prostornog plana:
GRAD POŽEGA
UPRAVNI ODJEL ZA KOMUNALNE DJELATNOSTI I GOSPODARENJE

Stručni izrađivač prostornog plana:
ZAVOD ZA URBANIZAM I IZGRADNJU d.d.
Drežnik Ivanićeve Poreje Sajeve 12, 31 000 Osijek, Hrvatska
tel: 031 225 200 mail: zavod@zuis.hr OIB: 66736059461

1.1.B NAMJENA I KORIŠTENJE PROSTORA

0 100m 200m 300m 400m 500m

Županija: POŽEŠKO - SLAVONSKA ŽUPANIJA	
Grad: POŽEGA	
Naziv prostornog plana: VI. IZMJENE I DOPUNE GENERALNOG URBANISTIČKOG PLANA GRADA POŽEGE PRIJEDLOG	
Naziv kartografskog prikaza: NAMJENA I KORIŠTENJE PROSTORA	
Broj kartografskog prikaza: 1.1.B	Mjerilo kartografskog prikaza: 1 : 5 000
Odluka predstavničkog tijela o izradi plana: Službene novine Grada Požege br. 13/23	Odluka predstavničkog tijela o donošenju plana:
Javna rasprava (datum objave):	Javni uvid održan: od: do:
Pečat tijela odgovornog za provođenje javne rasprave:	Odgovorna osoba za provođenje javne rasprave: (ime, prezime i potpis)
Mišljenje na plan prema članku 107. Zakona o prostornom uređenju (NN br. 153/13, 65/17, 114/18, 39/19, 98/19) :	
Broj mišljenja klasa:	urbroj: datum:
Pravna osoba koja je izradila plan: ZAVOD ZA URBANIZAM I IZGRADNJU d.d. OSIJEK	
Pečat pravne osobe koja je izradila plan:	Odgovorna osoba: STJEPAN KARIN, dipl. ing. građ. (ime, prezime i potpis)
Odgovorni voditelj izrade Nacrta prijedloga prostornog plana: DARIJA BENJA, dipl.ing.arh.	
Stručni tim u izradi plana: 1. DARIJA BENJA, dipl.ing.arh. 2. DENIS STANIĆ, dipl.ing.građ. 3. MATEI FEHER, mag.ing.aedif. 4. MARIN LUBAS, mag.ing.aedif. 5. TIHOMIR VEMENAC, mag.ing.el. 6.	Tehnička suradnja: 1. IVANKA JERČIĆ LESKUR, ing.arh. 2.
Broj plana: 27/23	
Pečat predstavničkog tijela:	Predsjednik predstavničkog tijela: (ime, prezime i potpis)
Ispravnost ovog prostornog plana s izvornikom ovjerava: (ime, prezime i potpis)	Pečat nadležnog tijela: