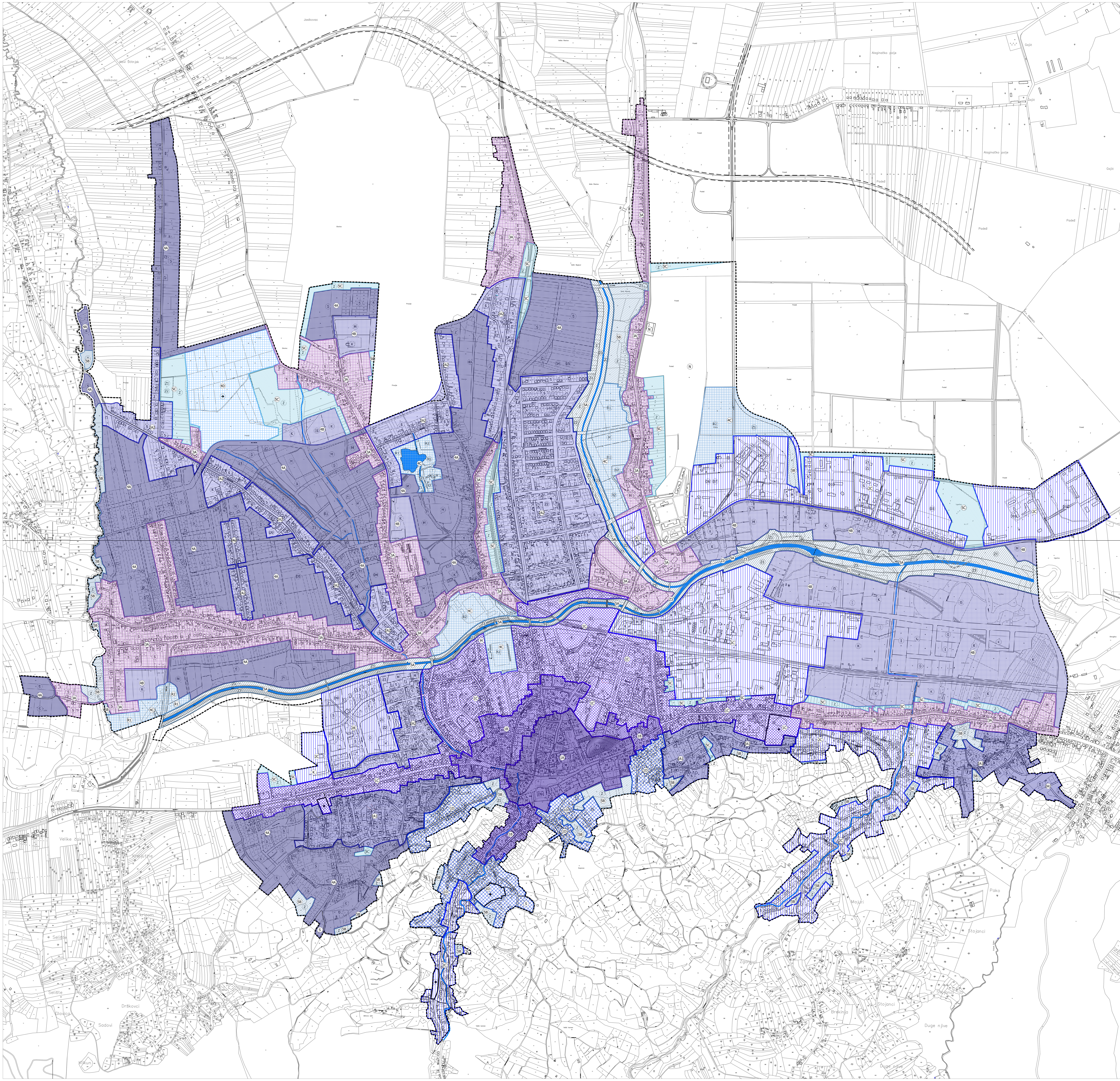

TUMAČ PLANSKOG ZNAKOVLJA

GRANICA GUP-a

OBLICI KORIŠTENJA

ODRŽAVANJE I MANJI ZAHVATI SANACIJE GRAĐEVINA DOVRŠENOG DIJELA NASELJA

- 1A STROGA ZAŠTITA, ODRŽAVANJE, UREĐIVANJE I MANJI ZAHVATI SANACIJE SREDIŠNJEG DIJELA KULTURNO-POVIJESNE CJELINE
- 1B ZAŠTITA, ODRŽAVANJE, UREĐIVANJE I MANJI ZAHVATI SANACIJE ŠIREG OBUHVATA KULTURNO-POVJESNE CJELINE
- 1C ZAŠTITA, ODRŽAVANJE, UREĐIVANJE I DOGRADNJA KONTAKTNE ZONE I ZONE EKSPOZICIJE
- 1D ZAŠTITA I UREĐENJE KRAJOLIKA OBRONAKA POŽEŠKE GORE U KONTAKTNOJ ZONI POVJESNE CJELINE

URBANA AFIRMACIJA, ODRŽAVANJE I DOGRADNJA PRETEŽNO DOVRŠENOG DIJELA NASELJA

- 2A1 ODRŽAVANJE I DOGRADNJA PROSTORA NISKE PRETEŽNO STAMBENE I KOMPATIBILNE GRADNJE NA OBRONCIMA
- 2A2 ODRŽAVANJE I DOGRADNJA PROSTORA NISKE PRETEŽNO STAMBENE I KOMPATIBILNE GRADNJE U NIZINSKOM DIJELU
- 2B ODRŽAVANJE I DOGRADNJA PROSTORA VIŠEKATNE PRETEŽNO STAMBENE I KOMPATIBILNE GRADNJE
- 2C ODRŽAVANJE, UREĐENJE I SANACIJA PROSTORA I GRAĐEVINA - UKLANJANJE, ZAMJENA, REKONSTRUKCIJA, NOVA GRADNJA

URBANA TRANSFORMACIJA I PROMJENA KORIŠTENJA RADI POBOLJŠANJA FUNKCIONALNOSTI DIJELA NASELJA

- 3A URBANA TRANSFORMACIJA - RADI POBOLJŠANJA FUNKCIONALNOSTI NASELJA

PRETEŽNO NEDOVRŠENI DIO NASELJA - URBANA AFIRMACIJA I NOVA GRADNJA

- 4A URBANA AFIRMACIJA I NOVA GRADNJA GRAĐEVINA PRETEŽNO STAMBENE I KOMPATIBILNE NAMJENE
- 4B URBANA AFIRMACIJA I NOVA GRADNJA GRAĐEVINA PRETEŽNO GOSPODARSKE I KOMPATIBILNE NAMJENE
- 4C DJELOMIČNA IZGRADNJA, AFIRMACIJA I UREĐENJE OTVORENIH PROSTORA SPORTSKO-REKREACIJSKE I KOMPATIBILNE NAMJENE
- 4D PROŠIRENJE I UREĐENJE GROBLJA

ZAŠTITA, ODRŽAVANJE I UREĐENJE DJELOVA PRIRODE I OSTALIH ZELENIH POVRŠINA

- 5A ZAŠTITA I ODRŽAVANJE ORLJAVE I VELIČANKE S PRIOBALJEM, BEZ UGROŽAVANJA OBILJEŽJA I VRIJEDNOSTI
- 5B ZAŠTITA, ODRŽAVANJE I UREĐENJE PRIRODNOG I KULTIVIRANOG KRAJOLIKA
- 5C ODRŽAVANJE I UREĐENJE ZAŠTITNIH ZELENIH POVRŠINA

MJ 1:5 000 S

1ha

0 50 100 500 m

Županija: POŽEŠKO - SLAVONSKA	Grad: POŽEGA
Naziv prostornog plana: GENERALNI URBANISTIČKI PLAN POŽEGE III. IZMJENE I DOPUNE	
Naziv kartografskog prikaza: UVJETI KORIŠTENJA I ZAŠTITE PROSTORA OBLICI KORIŠTENJA	
Broj kartografskog prikaza: 4.2.a	Mjerilo kartografskog prikaza: 1:5000
Odluka o izradi III. izmjene i dopune GUP-a: Sl. novine Grada Požege br. 14/15	Odluka predstavničkog tijela o donošenju plana: Sl. novine Grada Požege br. 9/16
Javna rasprava obavljena: Glas Slavonije od 25.05.2016. Web stranica Grada Požege: www.pozega.hr	Javni uvid održan: 02.06.2016. - 17.06.2016.
Pečat tijela odgovornog za provođenje javne rasprave:	Odgovorna osoba za provođenje javne rasprave: Jasminka Vodinelić dipl.ing.arh.
Pravna osoba koja je izradila plan: URBANISTIČKI ZAVOD GRADA ZAGREBA d.o.o. ZAGREB, Ulica braće Domany 4	
Pečat pravne osobe koja je izradila plan:	Odgovorna osoba: Darijen Belec dipl. ing. građ.
Voditelj izrade plana: Dunja Kos Pleteš, dipl. ing. arh.	
Stručni tim u izradi plana: 1. Dunja Kos Pleteš, dipl. ing. arh. 2. Ljerka Mišanović, dipl. ing. arh.	
Pečat Gradskog vijeća:	Predsjednik Gradskog vijeća: Nino Smolčić, dipl. oecc.
Istovjetnost ovog prostornog plana s izvornikom	Pečat nadležnog tijela:

TUMAČ PLANSKOG ZNAKOVLJA

GRANICA GUP-a

OBLICI KORIŠTENJA

ODRŽAVANJE I MANJI ZAHVATI SANACIJE GRAĐEVINA DOVRŠENOG DIJELA NASELJA

- 1A STROGA ZAŠTITA, ODRŽAVANJE, UREĐIVANJE I MANJI ZAHVATI SANACIJE SREDIŠNJEG DIJELA KULTURNO-POVIJESNE CJELINE
- 1B ZAŠTITA, ODRŽAVANJE, UREĐIVANJE I MANJI ZAHVATI SANACIJE ŠIREG OBUHVATA KULTURNO-POVJESNE CJELINE
- 1C ZAŠTITA, ODRŽAVANJE, UREĐIVANJE I DOGRADNJA KONTAKTNE ZONE I ZONE EKSPOZICIJE
- 1D ZAŠTITA I UREĐENJE KRAJOLIKA OBRONAKA POŽEŠKE GORE U KONTAKTNOJ ZONI POVJESNE CJELINE

URBANA AFIRMACIJA, ODRŽAVANJE I DOGRADNJA PRETEŽNO DOVRŠENOG DIJELA NASELJA

- 2A1 ODRŽAVANJE I DOGRADNJA PROSTORA NISKE PRETEŽNO STAMBENE I KOMPATIBILNE GRADNJE NA OBRONCIMA
- 2A2 ODRŽAVANJE I DOGRADNJA PROSTORA NISKE PRETEŽNO STAMBENE I KOMPATIBILNE GRADNJE U NIZINSKOM DIJELU
- 2B ODRŽAVANJE I DOGRADNJA PROSTORA VIŠEKATNE PRETEŽNO STAMBENE I KOMPATIBILNE GRADNJE
- 2C ODRŽAVANJE, UREĐENJE I SANACIJA PROSTORA I GRAĐEVINA - UKLANJANJE, ZAMJENA, REKONSTRUKCIJA, NOVA GRADNJA

URBANA TRANSFORMACIJA I PROMJENA KORIŠTENJA RADI POBOLJŠANJA FUNKCIONALNOSTI DIJELA NASELJA

- 3A URBANA TRANSFORMACIJA - RADI POBOLJŠANJA FUNKCIONALNOSTI NASELJA

PRETEŽNO NEDOVRŠENI DIO NASELJA - URBANA AFIRMACIJA I NOVA GRADNJA

- 4A URBANA AFIRMACIJA I NOVA GRADNJA GRAĐEVINA PRETEŽNO STAMBENE I KOMPATIBILNE NAMJENE
- 4B URBANA AFIRMACIJA I NOVA GRADNJA GRAĐEVINA PRETEŽNO GOSPODARSKE I KOMPATIBILNE NAMJENE
- 4C DJELOMIČNA IZGRADNJA, AFIRMACIJA I UREĐENJE OTVORENIH PROSTORA SPORTSKO-REKREACIJSKE I KOMPATIBILNE NAMJENE
- 4D PROŠIRENJE I UREĐENJE GROBLJA

ZAŠTITA, ODRŽAVANJE I UREĐENJE DJELOVA PRIRODE I OSTALIH ZELENIH POVRŠINA

- 5A ZAŠTITA I ODRŽAVANJE ORLJAVE I VELIČANKE S PRIOBALJEM, BEZ UGROŽAVANJA OBILJEŽJA I VRIJEDNOSTI
- 5B ZAŠTITA, ODRŽAVANJE I UREĐENJE PRIRODNOG I KULTIVIRANOG KRAJOLIKA
- 5C ODRŽAVANJE I UREĐENJE ZAŠTITNIH ZELENIH POVRŠINA

MJ 1:5 000 S

1ha

0 50 100 500 m

Županija: POŽEŠKO - SLAVONSKA	Grad: POŽEGA
Naziv prostornog plana: GENERALNI URBANISTIČKI PLAN POŽEGE III. IZMJENE I DOPUNE	
Naziv kartografskog prikaza: UVJETI KORIŠTENJA I ZAŠTITE PROSTORA OBLICI KORIŠTENJA	
Broj kartografskog prikaza: 4.2.b	Mjerilo kartografskog prikaza: 1:5000
Odluka o izradi III. izmjene i dopune GUP-a: Sl. novine Grada Požege br. 14/15	Odluka predstavničkog tijela o donošenju plana: Sl. novine Grada Požege br. 9/16
Javna rasprava obavljena: Glas Slavonije od 25.05.2016. Web stranica Grada Požege: www.pozega.hr	Javni uvid održan: 02.06.2016. - 17.06.2016.
Pečat tijela odgovornog za provođenje javne rasprave:	Odgovorna osoba za provođenje javne rasprave: Jasminka Vodinelić dipl.ing.arh.
Pravna osoba koja je izradila plan: URBANISTIČKI ZAVOD GRADA ZAGREBA d.o.o. ZAGREB, Ulica braće Domany 4	
Pečat pravne osobe koja je izradila plan:	Odgovorna osoba: Darijen Belec dipl. ing. građ.
Voditelj izrade plana: Dunja Kos Pleteš, dipl. ing. arh.	
Stručni tim u izradi plana: 1. Dunja Kos Pleteš, dipl. ing. arh. 2. Ljerka Mišanović, dipl. ing. arh.	
Pečat Gradskog vijeća:	Predsjednik Gradskog vijeća: Nino Smolčić, dipl. oecc.
Istovjetnost ovog prostornog plana s izvornikom	Pečat nadležnog tijela: